

# REVUE POLLUTION ATMOSPHERIQUE

Climat, Santé, Société

NUMERO SPECIAL

## ENVIRONNEMENT ET SANTE QUESTION DE SOCIETE

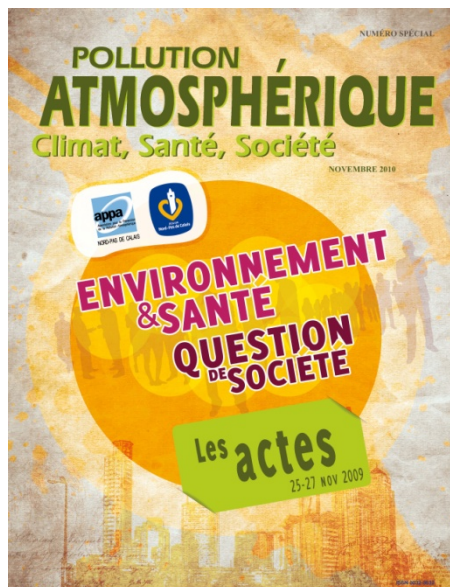

*La santé environnementale et la structuration de sa prise en compte en tant que champ spécifique d'évaluation et de gestion de risques s'est notamment développée dans le cadre de la dynamique engagée pour la mise en œuvre des Plans Santé-Environnement. La connaissance experte n'est cependant pas le seul levier de l'action. L'évaluation et la gestion des risques relèvent de jeux d'acteurs complexes, au sein desquels le public, la population ont une part de plus en plus conséquente. Les articles présentés dans cet ouvrage reprennent les exposés et les débats qui se sont tenus à Lille sur ce sujet, lors d'un symposium organisé par l'APPA et le Conseil Régional Nord-Pas de Calais en novembre 2009.*

### SOMMAIRE

**INTRODUCTION GÉNÉRALE:** Le symposium «Environnement et Santé, question de société», **I. ROUSSEL**

#### ARTICLES

- De l'hygiénisme à la santé environnementale, regards sur la ville, **S. BARLES**
- Incertitudes et environnement. La fin des certitudes scientifiques, **P. ALLARD**
- Le temps de la recherche : de l'identification du problème à la réponse scientifique à travers l'histoire de la pollution particulaire, **F. MARANO**
- Changement climatique et santé, entre mythe et réalité, **J.-P. BESANCENOT**
- Risques sanitaires et perception sociale: entre analyse experte et vécu du public exposé, **C. HARPET**
- Environnement et approche spatiale des inégalités sociales de santé, **P. AIACH**
- De la santé publique à la santé environnementale. Le rôle des quartiers dans la production des inégalités en santé, **K.-L. FROHLICH**
- Risques et vulnérabilités environnementales et sociales, **F. RUDOLF**

#### COMPTE-RENDUS DE TABLES RONDES

- Table ronde : « REACH ou comment délimiter et normaliser les incertitudes liées à la présence de substances chimiques ? », **S. BERNIER, L. CHARLES, P. HUBERT**
- Table ronde : « Qualité de l'air intérieur », **J.-M. RAMBAUD**
- Table ronde : « Enfouissement ou incinération ? Le rôle de l'opinion », **I. ROUSSEL**
- Table ronde : « Climat et santé », **I. ROUSSEL, P.-A. CABANES, A. BONDUELLE, C. ELICHEGARAY**

**CONCLUSION:** Réflexivité ou conflit. Les faiblesses de la tradition française, **L. CHARLES**

Pour en savoir plus : <http://www.appa.asso.fr/national/Pages/page.php?page=273>

# REVUE POLLUTION ATMOSPHERIQUE

*NUMERO SPECIAL*

*SPECIAL ISSUE*

ENVIRONNEMENT ET SANTE  
QUESTION DE SOCIETE  
*ENVIRONMENT AND HEALTH*  
*THE SOCIAL ASPECTS*

## COMMANDE DE NUMEROS

## *ORDERING FORM*

Monsieur/Madame *Mister/Madam* .....  
Société ou organisme *Company/Organisation* .....  
Numéro d'identification à la TVA .....  
*VAT identification number*.....  
Adresse où la revue doit être expédiée/*Address where to send the journal*.....  
Code postal/*Postal code* ..... Ville et Pays/*City and Country* .....  
Tél ..... Télécopie/*fax* ..... E-mail .....

### PRIX PAR EXEMPLAIRE/PRICE PER COPY

- ◆ FRANCE Métropolitaine \*\*\*\*\*21,83 € = (15,00 HT + 0,83 TVA 5,5%) + 6 €\*
- ◆ Départements d'Outre-mer \*\*\*\*\*23,31 € = (15,00 HT + 0,31 TVA 2,1%) + 8 €\*
- ◆ Union Européenne \*\*\*\*\*23 € = 15,00 € + 8 €\*
- ◆ Etranger Et TOM \*\*\*\*\*25 € = 15,00 € + 10 €\*

\*Frais de port et d'emballage / Postage and packing

Nombre de numéros commandés .....X prix unitaire.....= total commande.....  
*Number of copies ordered.....X price per copy.....= total order.....*  
Facture à envoyer en .....exemplaires/*number of copies of the invoice*.....  
Adresse de facturation, si différente de l'adresse de livraison/*Address for the invoice, if different from above*  
Nom/*Name* .....  
Société ou organisme/*Organisation*.....  
Adresse/*Address* .....  
Code postal/*Postal code* ..... Ville et Pays/*City and Country* .....

### Règlement joint/*Payment enclosed*.....

- Par Chèque en euro *S.A.R.L. Revue Pollution Atmosphérique /Euro Check to S.A.R.L. Revue Pollution Atmosphérique*
- Par virement bancaire / *Transfert payment* : HSBC FR PARIS 4 SEPTEMBRE

SOCIETE DE LA REVUE POLLUTION ATMOSPHERIQUE

Code banque	Code guichet	Compte	Clé RIB
30056	00750	07500221533	43

IBAN : FR76 3005 6007 5007 5002 2153 343

BIC/SWIFT : CCFRFRPP

- Cachet et signature / *Stamp and Signing* .....

Bulletin de Commande et Règlement à adresser à /*Ordering Form and Payment to be sent at this Address* :  
Revue Pollution Atmosphérique

10 rue Pierre Brossolette, 94270 le Kremlin Bicêtre, FRANCE

Tél. : 01 42 11 15 00 – Fax : 01 42 11 15 01; – E-mail : [revuepa@appa.asso.fr](mailto:revuepa@appa.asso.fr)